



IFFE - Projekte und Projektleiter*innen 1996 - 2000

Auszug aus dem Geschäftsbericht für die Geschäftsjahre 2006–2007

Der gemeinnützige IFFE Verein hat sich im Berichtszeitraum kontinuierlich weiterentwickelt. An dem Prinzip, dass IFFE nicht über seine Organe aktiv wird, sondern den Hochschullehrenden eine Plattform für ihr Engagement bieten will, auf der

- praxisorientierten Forschung und Entwicklung, vorzugsweise in Berufsfeldern von FachhochschulabsolventInnen,
- beruflichen Fort- und Weiterbildung von Fachkräften einschließlich ihrer Beratung,
- Erprobung anderer geeigneter Formen des Austauschs zwischen Wissenschaft und Praxis

stattfinden kann, hat der amtierende Vorstand festgehalten. Dem Ziel der engen Kooperation mit allen Fachbereichen der Fachhochschule Potsdam und anderen Einrichtungen im Land Brandenburg konnten wir in einigen Punkten näher kommen. Die **Vereinstruktur** stellt sich unverändert so dar:

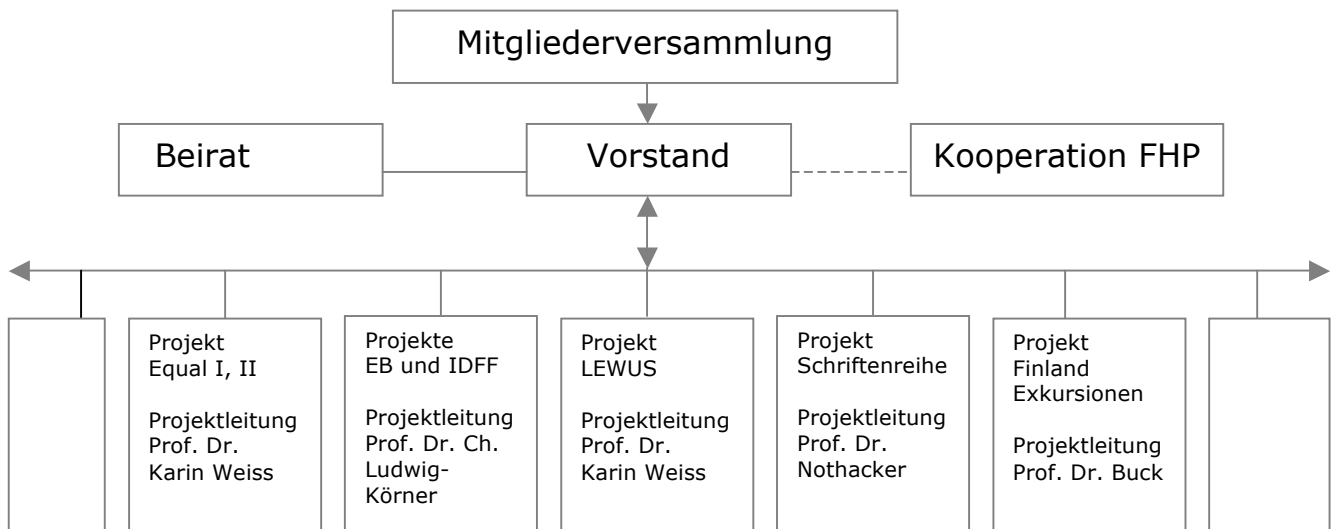

Aktive IFFE - Projekte im Berichtszeitraum 2005 - 2007¹

Entwicklungsprojekte im ideellen Bereich

- **AmF – Arbeit mit Familien**

Projektbeschreibung: Teilprojekt „SinnSamlabim“ für die Kinder und Eltern der Kindertagesstätte Puschkinstraße in Belzig. Studentinnen der Fachhochschule Potsdam unter Leitung von Frau Prof. Dr. R. Marx wollten ausgehend vom §16 SGB VIII die Eltern zur Mitarbeit in der Kindertagesstätte animieren und sie befähigen, ihre Erziehungsverantwortung bezüglich kindlicher Sinneswahrnehmung besser wahrzunehmen.....

Projektleitung: Prof. Dr. Rita Marx

Projektlaufzeit – 2004 bis 2006

Finanzierung: Zuwendung des Landkreises Potsdam – Mittelmark vom 18. 11. 05

Anlage: 1

- **"B-EFI" Erfahrungswissen für Initiativen.** Curriculum für Seniorentainer und -trainerinnen als Motor für Freiwilligenarbeit;

Projektleitung: Prof. Dr. Knopf (nach dessen Tod – kommissarische Leitung Prof. M. Kwoka in der Eigenschaft als Vorstandsvorsitzende)

Projektlaufzeit: bis 2004, Restabwicklung in 2005

- **Elternuni 2007 – Brandenburgische Elternuniversität am 29.09.07**

Projektbeschreibung: Eine Tagung für (ca. 250) brandenburgische Eltern, PädagogInnen und SchülerInnen mit Vorträgen und Workshops zum Dialog Eltern – Kinder – Schule; An der Fachhochschule Potsdam als Veranstaltungsort; Als eine gemeinsame Veranstaltung des Landeselternrat Brandenburg, des Ministeriums für Bildung, Jugend und Sport, des Brandenburgischen Volkshochschulverbundes, der Fachhochschule Potsdam und IFFE

Projektleitung für IFFE: Prof. Margit Kwoka

Projektlaufzeit: Feb. 07 – Dez. 07

Finanzierung: Zuwendung des Landes Brandenburg, (Glücksspirale), ausgereicht vom BMBJS

Anlage: 2

Webadresse: <http://www.elternuni.net/2007/index.html>

- **FbTS – Fachbereichstag Soziale Arbeit**

Projektbeschreibung: Fachtag für Studierende der FHP und Fachkräfte der Sozialen Arbeit,

Projektrügerschaft: Katholische Uni Eichstätt, FHP – Fachbereich Sozialwesen und IFFE

Projektleitung: Prof. Dr. Peter Knösel

Projektlaufzeit: 2006 - 2007

Finanzierung: Kath. Uni Eichstätt übernimmt Kosten von IFFE (Reisekosten, studentische Honorare)

¹ Die Übersicht der Projekte ist nach der steuerlichen Zuordnung aufgeteilt und umfasst auch das Jahr 2005, obwohl in der letzten Mitgliederversammlung bereits hierzu berichtet wurde. Da aber der Haushaltsabschluss für 2005 in der letzten MV am 6. Februar 2006 noch nicht vollständig abgeschlossen werden konnte, wird die Projektentwicklung ebenfalls für 2005 nochmals im Überblick dargestellt. Darüber hinaus ermöglicht die Einbeziehung des Jahres 2005 eine synchronisierte Darstellung zur steuerlichen Prüfung der Gemeinnützigkeit im Sinne der §§ 51 ff AO für die Jahre 2005 – 2007.

- **Finnland und EX/FIN - Exkursionen**

Projektbeschreibung: insgesamt 3 Exkursionen mit Studierenden zu Ausbildungszwecken (Stadtentwicklung und Quartiersmanagement Vergleich Finnland/Deutschland)

Projektleitung: Prof. Dr. Gerhard Buck

Projektlaufzeit: 2004 – 2005; mehrere Exkursionen

Finanzierung: Zuschuss der FHP, Spenden und Zuwendungen und TeilnehmerInnenbeiträge

- **IDFF - „Ideen für Familien“**

Projektbeschreibung: Familienbildung in Familienferienstätten im Land Brandenburg mit dem Ziel der familienpädagogischen Angebotserweiterung in Familienstätten des Landes.

Projektleitung: Prof. Dr. Christiane Ludwig-Körner

Projektlaufzeit: 2006 - 2007

Finanzierung: Zuwendung des Landes Brandenburg

Anlage: 3

<http://forge.fh-potsdam.de/~IFFE/schrei.htm/index.htm>

- **Kreakoffer – „Kreativitätskoffer“**

Projektbeschreibung: Modellprojekt zur Kreativitätsförderung von Kindern von Anfang an durch Elternbildung. In dem Modellprojekt wird die Kreativität von Kindern durch die Sensibilisierung der Erwachsenen für die eigene Kindheit, kindliche Wahrnehmung und ästhetische Erfahrung gefördert. Schlüsselobjekt ist hierbei ein Kreativitätskoffer, der gemeinsam im Spiel erkundet, entdeckt und erweitert wird.

Projektlaufzeit: Oktober 2007 - September 2010

Projektleitung: Dr. Kirsten Winderlich - FH Potsdam für den Studiengang Bildung und Erziehung in der Kindheit (BA)

Finanzierung: (RBStG) Robert-Bosch-Stiftung

Anlage: 4

www.kreativitaetskoffer.de

- **Lerncoaches**

Projektbeschreibung: Berufsvorbereitungsveranstaltung für Studierende; VertreterInnen der Praxis begleiten Studierende in der Berufsfindungsphase.

Projektleitung: Prof. Dr. Gerhard Buck

Projektlaufzeit: 2006 - 2007

Finanzierung: IFFE - Mittel

- **lern-netzwerk Bürgerkompetenz**

Projektbeschreibung: Modellprojekt zur Stärkung und Förderung des bürgerschaftlichen Engagements und bürgerschaftlichen Lernens. Förderung durch das Bundesministerium für Bildung und Forschung.

Projektleitung: Prof. Dr. Hermann Voesgen, (bis zu dessen Tod im August 2003: Prof. Dr. Detlef Knopf)

Projektlaufzeit: Start: Jan. 2003 – Ende: Dez. 2005

Finanzierung: Bundesministerium für Bildung und Forschung

Anlage: 5 (liegt auch bereits vor)

- **LEWUS - „Lernende Einrichtungen der Weiterbildung in Umbruchsituationen“**

Projektbeschreibung: Das Projekt entwickelt in Zusammenarbeit mit Einrichtungen der

Weiterbildung des Landes Brandenburg ein bundesweit übertragbares Konzept zur Förderung der Gestaltungskompetenz sowohl für WB Einrichtungen als auch für soziale Akteure in der Region. Damit sollen die stetig wachsenden Anforderungen an das Lernen der Menschen im Sinne des „Lebenslangen Lernens (LLL)“ konstruktiv aufgegriffen werden. Ziel des Modellvorhabens ist dabei zum einen die Aktivierung, Qualifizierung und Unterstützung von Einrichtungen der Weiterbildung für die und bei der Auseinandersetzung mit den Folgen des sozialen und demografischen Wandels.....

Projektleitung: Prof. Dr. K. Weiss

Projektlaufzeit: Jan. 2005 – 15. Jan. 2009

Finanzierung: Zuwendung des Bundesministeriums für Bildung und Forschung und Land Brandenburg (Brandenburgisches Ministerium für Bildung, Jugend und Sport)

Anlage: 6

<http://www.lewus.de/>

- **MODUL (bzw. MODU) – „Modularisierungstagung“**

Projektbeschreibung: Arbeitskongress des Fachbereichstages Soziale Arbeit (FBTS) in Potsdam am 13. und 14. Januar 2006 zum Thema „Modularisierung in Studiengängen des Sozialwesens – Erste Erfahrungen“, VeranstalterInnen: die Fachhochschule Potsdam in Zusammenarbeit mit IFFE, Fachhochschule Esslingen, Fachbereichstag Soziale Arbeit. Inhalt: Erfahrungsaustausch über die unterschiedliche Ausgestaltung der Studiengänge in den Fachbereichen Sozialwesen seit der Einführung der gestuften Studiengänge (z.B. Bachelor-Studiengang, Weiterbildungsmaster; konsekutive Masterstudiengänge).

Projektleitung: Prof. Dr. Peter Knösel

Projektlaufzeit: 2006 – und Restabwicklung 2007

Finanzierung: Zuschuss der Hochschulrektorenkonferenz, TeilnehmerInnenbeiträge

- **"PsySemFilm"** – Dokumentarfilm zu Psychosen: „Raum 4070/71“

Projektbeschreibung: Umsetzung eines Dokumentarfilms zu Psychosen. In der Dokumentation entsteht ein authentisches Bild von Krisen, Überforderungen und Bewältigungsanstrengungen. Grundlage für den Film ist das Psychoseseminar, welches seit 10 Jahren an der FH-Potsdam stattfindet. Hier berichten 50 – 80 Teilnehmer, Menschen mit eigener Krankheitserfahrung, Familienangehörige, Fachleute aus der Psychiatrie sowie Studierende der Sozialarbeit über ihr Erleben von und ihre Begegnungen mit Psychosen

Projektleitung: Prof. Dr. Stolz

Projektlaufzeit: Start 2004 – Laufzeitende unbestimmt

Finanzierung: Iffemittel und Spenden

http://www.psychiatrie.de/bibliothek/dvd/article/raum_4070.html

Zweckbetriebe:

- **ABD** war eine Fortbildungsreihe des Fachbereichs Informationswissenschaften;

Projektleitung: Prof. Dr Hartwig Walberg

Projektlaufzeit: beendet; Restabwicklung

- **BP-MAS – Evaluation berufspädagogischer Maßnahmen - Forschungsprojekt**

Projektbeschreibung: Forschungsprojekt

Projektleitung: Prof. Dr. Karin Weiß

Projektlaufzeit: 2006

Finanzierung: Zuwendung Land Brandenburg (MASGF)

Anlage: 7

- **"EB - Elternberatung - Vom Säugling zum Kleinkind"** (Entwicklungsprojekt als Zweckbetriebe des Familienzentrums) arbeitet seit 1997 in Trägerschaft von IFFE e.V. und hat unterschiedliche Aufgabenschwerpunkte. Neben dem kostenlosen Beratungsangebot für Eltern von Säuglingen und Kleinkindern in belasteten Situationen, werden hier auch krankenkassenfinanzierte Beratungen, **Begleitforschung** zum Themenkreis „frühe Mutter-Kind-Beziehung“ und unter diesem Titel auch **Fortbildungen** zur Qualifizierung von Fachkräften im Arbeitsschwerpunkt "Säuglings-/Kleinkind-Eltern-Beziehung-Prävention und Intervention in der Beratung durchgeführt. Hier findet auch die praktische Ausbildung für Studierende der sozialen Arbeit und des Studiengangs BA Bildung und Erziehung in der frühen Kindheit statt.
- Projektleitung: Prof. Dr. Christiane Ludwig-Körner
Projektlaufzeit: unbegrenzt
Finanzierung: Spenden, TeilnehmerInnenbeiträge und Zuschüsse für die Durchführung von Fortbildungsmaßnahmen
<http://forge.fh-potsdam.de/~IFFE/schrei.htm/index.htm>
- **EB-Fobi – Fortbildung von Fachkräften in der ländlichen Region**
Projektbeschreibung: Modellprojekt zur Qualifizierung der Jugendhilfe im Leistungsbereich der „Allgemeinen Förderung der Erziehung in der Familie“ nach §16 KJHG; mit den Zielen der Qualifizierung von Multiplikatoren in der Arbeit mit Familien mit Kindern vom Säuglings- bis zum Hortalter, Erarbeitung und Erprobung von Konzepten der Familienbildung in ländlichen Regionen, Unterstützung der Elternarbeit in Kindertagesstätten, Erzieherinnenweiterbildung und Familienbildungsangebote in Anbindung an die Kindertagesstätten, Vernetzung, Öffentlichkeitsarbeit, Ehrenamt und Selbsthilfe
Partner (Landesjugendamt Brandenburg; Jugendamt Teltow-Fläming; Jugendamt Potsdam-Mittelmark; Jugendamt Oberspreewald-Lausitz; div. Jugendhilfeträger)
Projektleitung: Prof. Dr. Christiane Ludwig-Körner
Projektlaufzeit: 2005 - 2007
Finanzierung: TeilnehmerInnenbeiträge (bezuschusst durch die o.g. Partner)
- **EQUAL (I) - EU-Forschungsprojekt**
Projektbeschreibung: Qualitätsmanagement und Evaluation des EQUAL Projektes „Inclusion“ – ein Integrations- Netzwerk für Migranten im Land Brandenburg.EU – Forschungsprojekt in Kooperation mit anderen Bundes- und EU-Ländern
Projektleitung: Prof. Dr. Karin Weiß
Projektlaufzeit: bis 2004; Restabwicklung bis 2007
- **EQUAL II - EU-Forschungsprojekt**
Projektbeschreibung: Qualitätsmanagement und Evaluation des EQUAL Projektes „Inclusion“ – ein Integrations- Netzwerk für Migranten im Land Brandenburg.EU – Forschungsprojekt in Kooperation mit anderen Bundes- und EU-Ländern
Projektleitung: Prof. Dr. Karin Weiß
Projektlaufzeit: 2005 - 2007
Finanzierung: Zuwendungen der EU-Gemeinschaftsinitiative; Projektträger: BBAG – Berlin Brandenburgische Auslandsgesellschaft e.V.

Anlage: 8

- **Fachtag „FRÜHE HILFEN“**
Projektbeschreibung: Fachtagung „FRÜHE HILFEN - Kinderschutz durch Stärkung der Eltern-Kind-Beziehung“ am 27. und 28. April 2007 an der Fachhochschule Potsdam
Projektleitung: Prof. Dr. Christiane Ludwig-Körner
Finanzierung: TeilnehmerInnenbeiträge

- **Insolvenz – „ Fortbildungsreihe - Die neue Insolvenzordnung“**
Projektbeschreibung: Im Nachgang zur o.g. Fortbildungsreihe, unterstützt durch Zuschüsse des Min. für Arbeit, Soziales, Gesundheit und Frauen, für Fachleute der Sozialarbeit und Studierende werden aus den Restmitteln Schuldner beraten und die Mittel für studentisch organisierte Öffentlichkeitsarbeit zur Aufklärung über Schuldenfallen, ausgegeben.
Projektleitung: Prof. Dr. Schulz-Ermann
Projektlaufzeit: abgeschlossen, Verausgabung der Restmittel

- **KI - Konstruktiver Ingenieurbau**
Projektbeschreibung: Projektbeschreibung: Projekte des Fachbereichs Bauingenieurwesen, insbesondere Fortbildungen und Fortbildungsreihen;
Projektleitung: Prof. Dr. Vielhaber
Projektlaufzeit: unbegrenzt

- **KiSchu – Tagung zum Thema Kinderschutz**
Projektbeschreibung: Fachtagung für Fachkräfte und Studierende im Bereich Soziale Arbeit mit Kindern und Jugendlichen, sowie Familien
Projektleitung: Prof. Dr. Peter Knösel
Projektlaufzeit: 2005; Restabwicklung 2006 und 2007
Finanzierung: Land Brandenburg/Landespräventionsrat
Anlage: 9/10

- **Konflikt – Fortbildungen**
Projektbeschreibung: Einzelne Fortbildungen in lockerer Folge zum Themenkreis „Ziviler Friedensdienst“. Bearbeitet als Schwerpunkt die Notwendigkeit, in Katastrophensituationen (Hochwasser, Geiselnahme usw.) sozialarbeiterische Kompetenz frühzeitig und auf allen Ebenen der Krisenbewältigung, d.h. auch hoch in der Entscheidungskette einzusetzen und professionell zu nutzen.
Projektleitung: Prof. Dr. Mickley
Projektlaufzeit: unbegrenzt
Finanzierung: Spenden, TeilnehmerInnenbeiträge

- **MAPS und Lehrkonzepte** – Erstellung von Studienmaterialien
Projektbeschreibung: Erstellung von Studienmaterialien für den Masterstudiengang Soziale Arbeit – Schwerpunkt Familie - am Fachbereich Sozialwesen
Projektleitung: Prof. Dr. Peter Knösel
Projektlaufzeit: 2005 - 2007
Finanzierung: Fachhochschule Potsdam

- **Online** (vgl. unten bei Projekt Schrift)

- **Quo Vadis - Tagung zur Arbeitsmarktlage**
 Projektleitung: Prof. Dr. Gerhard Buck
 Projektlaufzeit: abgeschlossen 2004; in 2005 nur noch Restabwicklung

- **Rumänien - "OE-Rumänienhilfe" – Forschungsprojekt**
 Projektbeschreibung: "OE-Rumänienhilfe" – Entwicklungs- und Forschungsprojekt zur Organisationsentwicklung für die soziale Organisationen und Einrichtungen mit dem Ziel der Verwaltungsoptimierung in Rumänien.
 Projektleitung: Prof. Paul Meusinger/ Prof. Dr. Peter Knösel
 Projektlaufzeit: 2006, 2007
 Finanzierung: Zuwendung Bundesverwaltungsamt; ausgereicht über Badenwürttembergische international (BWI) – Gesellschaft für wirtsch. und wissenschaftl. Zusammenarbeit mbH
 Anlage: 11

- **Schrift – „Schriftenreihe“**
 Projektbeschreibung: Das Projekt – „**Schriftenreihe**“ ermöglichen es Hochschullehrenden und Studierenden, Printwerke, die nicht über klassische Verlage angeboten werden, zu veröffentlichen. (Beispielsweise - herausragende Diplomarbeiten, Bachelorarbeiten usw.) Dabei erhalten die AutorInnen keine Entlohnung oder Beteiligungen am Verkauf, sondern nur den Materialersatz und Honorare für die Überarbeitung der Materialien. Die Schriftenreihe arbeitet ohne Gewinnerzielungsabsicht. Mit dem Erlös aus den Verkäufen wird die Herstellung der Printwerke, CDs und Materialien (z.B. sind es aufwendige didaktische Materialzusammenstellungen) finanziert. Das Projekt „**Online**“ sollte speziell zur Produktion von Lehr- und Lernmedien für e-Learning, bzw. Online-Lehre eingesetzt werden, konnte aber mangels Interesse der Lehrenden nicht aktiv werden.
 Projektleitung: Prof. Dr. Nothacker
 Projektlaufzeit: unbegrenzt
 Finanzierung: Erlös aus Schriftenverkauf; Spenden

- **TAGBECK**
 Projektbeschreibung: Fachtagung im Fachbereich Sozialwesen zum Thema „Soziales Management“ für Fachleute und Studierende
 Projektleitung: Prof. Dr. Peter Knösel
 Projektlaufzeit: 2006; Restabwicklung in 2007
 Finanzierung: private Zuwendung/Spende

- **WB-Koop - Weiterbildungskooperation zwischen IFFE und FHP.**
 Projektbeschreibung: IFFE und ZEW (Zentrale Einrichtung Weiterbildung der Fachhochschule Potsdam -FHP) planen, annoncieren und führen seit Juli 2004 Weiterbildungsveranstaltungen überwiegend gemeinsam durch, entsprechend der Vereinbarung zwischen IFFE und Fachhochschule Potsdam vom Juni 2004;
 Projektleitung: Prof. M. Kwoka
 Projektlaufzeit: unbegrenzt
 Finanzierung: Fachhochschule Potsdam und IFFE - Verein
 Kooperationsvereinbarung unter www.iffe.de

- **XENOS - Forschungsprojekt**

Projektbeschreibung: Evaluation des Projektes „Anpassungsqualifizierung und Arbeit für Migranten (AQUAM) – Ein Integrationsmodell für Zuwanderer“ der Berlin-Brandenburgischen Auslandsgesellschaft

Projektleitung: Prof. Dr. K. Weiss

Projektlaufzeit: 2005 –2006, Restabwicklung 2007

Finanzierung: Zuwendungen der EU-Gemeinschaftsinitiative; Projektträger: BBAG – Berlin Brandenburgische Auslandsgesellschaft e.V.

Anlage: 12

- **ZEW – Evaluation – Forschungsprojekt**

Projektbeschreibung: Erforschung der Möglichkeit quartäre Bildungsangebote an der Fachhochschule Potsdam mit der Weiterbildungseinrichtung ZEW und den Studiengängen der FHP durchzuführen. Fragen der Durchlässigkeit von Wissenschaftlicher Weiterbildung und Studium sollten hier geprüft werden.

Projektleitung: Prof. M. Kwoka

Projektlaufzeit: 2006

Finanzierung: Fachhochschule Potsdam

Kooperationsvereinbarung unter www.iffe.de

Projektentwicklung in 2008-09²

Kurz-bezeichnung	Projektbezeichnung	Laufzeit	ProjektleiterIn
ABD	Archiv, Bibliothek, Dokumentation	unbegrenzt	Prof. Dr. Walberg
KI	Konstruktionen, Ingenieurbau	unbegrenzt	Prof. Dr. Vielhaber
EB	Elternberatung	unbegrenzt	Prof. Dr. Ludwig-Körner
EB-Fobi	Elternberatung-Fortbildung	unbegrenzt	Prof. Dr. Ludwig-Körner
<i>EB-Kost</i>	<i>PM Koordinierung Netzwerk „Hilfen von Anfang an“</i>	<i>01.03.08 – 31.12.09</i>	<i>Prof. Dr. Ludwig-Körner</i>
EKiZ	PM Evaluation Eltern-Kind-Zentren	Start 11/2008	Prof. Dr. Staats
<i>EQUAL II</i>	<i>Evaluation – Inclusion II</i>	<i>Ende 12.07</i>	<i>Prof. Dr. Weiss</i>
ElternUni	Elternuniversität 2008	06.08-12.08	Prof. Kwoka
<i>FoKaBe</i>	<i>Fortbildung Psychotherapeutenkammer Berlin</i>	<i>Start 10/2008</i>	<i>Prof. Dr. Ludwig-Körner</i>
Fachtag EB	Fachtagung EB	Start 1.02.07	Prof. Dr. Ludwig-Körner
FTD	Fachtagungen Dekan		Prof. Dr. Knösel
<i>IDFF</i>	<i>Ideen für Familien Familienbildungsprojekt</i>	<i>Jan.-Dez. 07</i>	<i>Prof. Dr. Ludwig-Körner</i>
Konflikt	WB Konfliktmanagement	unbegrenzt	Prof. Dr. Mickley
KreaKoffer	Kreativitätsförderung in der Elternbildung	17.04.07 - 2010	Dr. Winderlich
Lehrkonzepte	Lehrkonzepte	Start 5.07	Prof. Dr. Buck
<i>LEWUS</i>	<i>Lernende Einrichtungen der Weiterbildung in Umbruchsituationen</i>	<i>1.2.06 - Jan. 09</i>	<i>Prof. Dr. Weiss</i>

² Neue Projekte jeweils kursiv und in Farbe dargestellt; beendete Projekte kursiv

<i>NetzPsySem</i>	<i>Netzwerk Psychoseseminare</i>	<i>Start 02/2008</i>	<i>Prof. Dr. Stolz</i>
PsySem-Film	Filmprojekt Psychose-Seminar	unbegrenzt	Prof. Dr. Stolz
Schrift	Schriftenreihe	unbegrenzt	Prof. Dr. Nothacker
<i>System</i>	<i>Tagung systemische Sozialarbeit</i>	<i>Start 06/08</i>	<i>Prof. Dr. Kleve</i>
UmInso	Umsetzung Insolvenzordnung	unbegrenzt	Prof. Dr. Schulz-Ermann
WB-Koop	Weiterbildung-Kooperation FHP	jährliche Fortschreibung	Prof. Kwoka
<i>WTB Sucht</i>	<i>Weiterbildung Sozialtherapie Suchterkrankungen</i>	<i>Start 10/2008</i>	<i>Prof. Dr. Staats</i>

Aus der Übersicht ergibt sich, dass IFFE weiterhin regen Zulauf und von projektinteressierten Hochschullehrenden hat, vor allem im Bereich Soziale Arbeit..... Das liegt auch an der Struktur der Studiengänge. Insbesondere auch daran, dass andere überregionale Netzwerke genutzt werden, oder wirtschaftsbetriebliche Tätigkeiten gewünscht werden, die IFFE jedoch aus vielen Gründen derzeit nicht leisten kann und will.

Mitgliederentwicklung:

Der Verein hat derzeit 16 Mitglieder. Prof. Dr. Ursel Becher ist im Juli 2007 aus dem Verein ausgeschieden. Ebenso hat Herr Prof. Dr. Volker Schockenhoff seine Mitgliedschaft nieder gelegt. Neu dazu gekommen ist im Dez. 08 Prof. Dr. Hermann Staats. Der vorübergehend erhobene Mitgliedsbeitrag hat zu einem erheblichen Mitgliederschwund geführt, so dass von einer Beitragserhebung derzeit abgesehen wird.

.....

Prof. Margit Kwoka/ Potsdam, den 17. Jan. 2009